



LINHA

SALA LIMPA



MACACÃO HIDRO REPELENTE

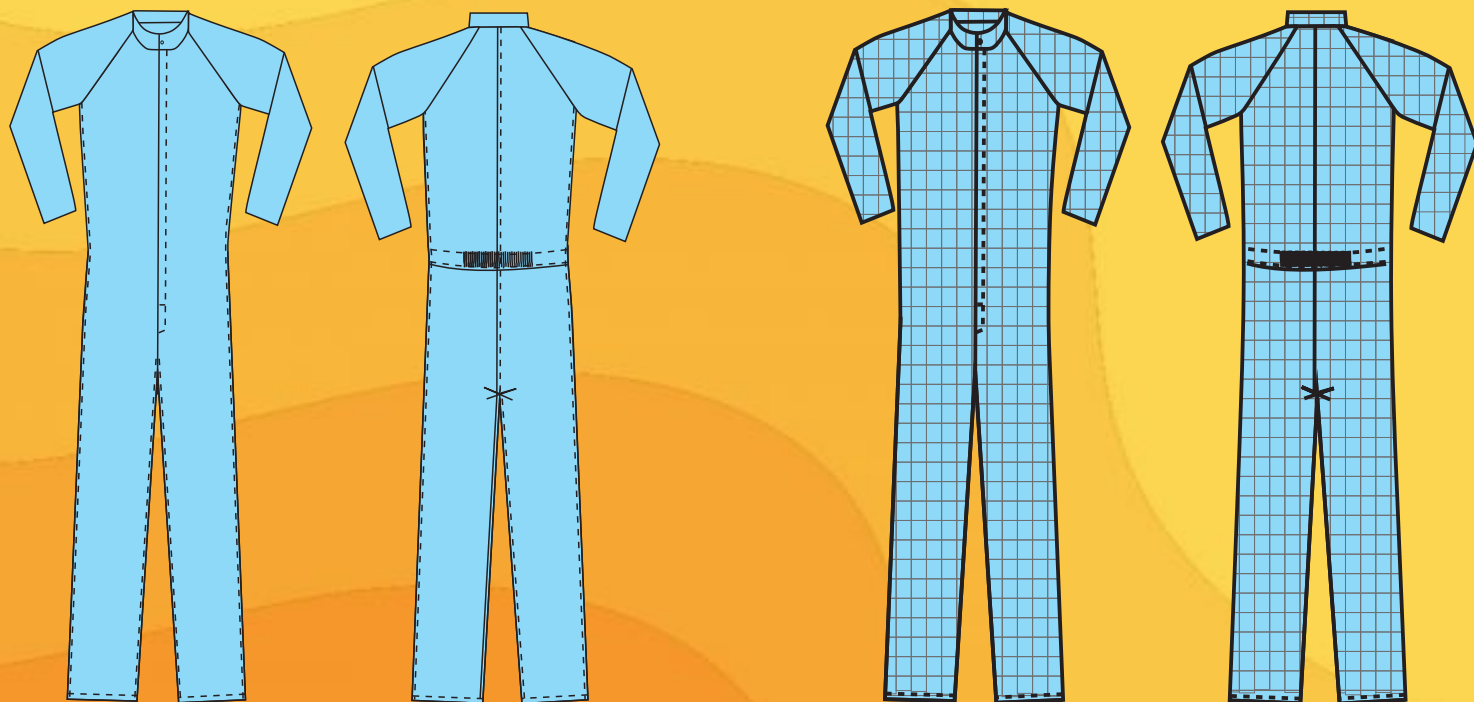

CA 44859

Especificações

- Tecido **Barreira 98% Poliéster / 2% Carbono** ou **100% Poliéster Barreira**
- Hidro repelente de alta durabilidade
- Zíper embutido por vista;
- Acabamento em bainha nas mangas e nas barras;
- Elástico embutido na altura da cintura na parte de trás;
- Botão de pressão no degolo para fechamento;

Tecido Barreira 100% PES

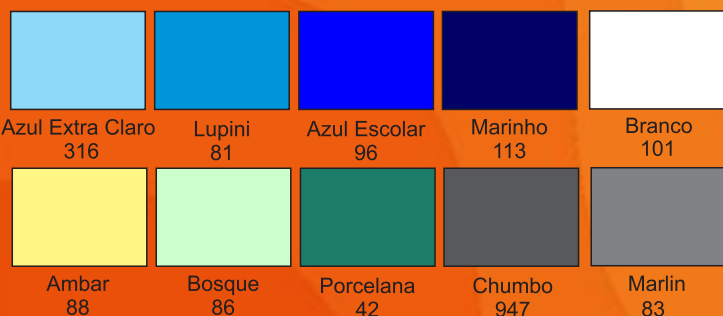

Tecido Barreira 98%PES / 2%Carbono

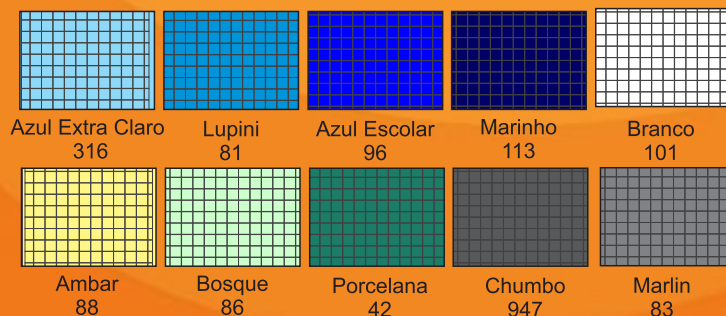

MACACÃO HIDRO REPELENTE

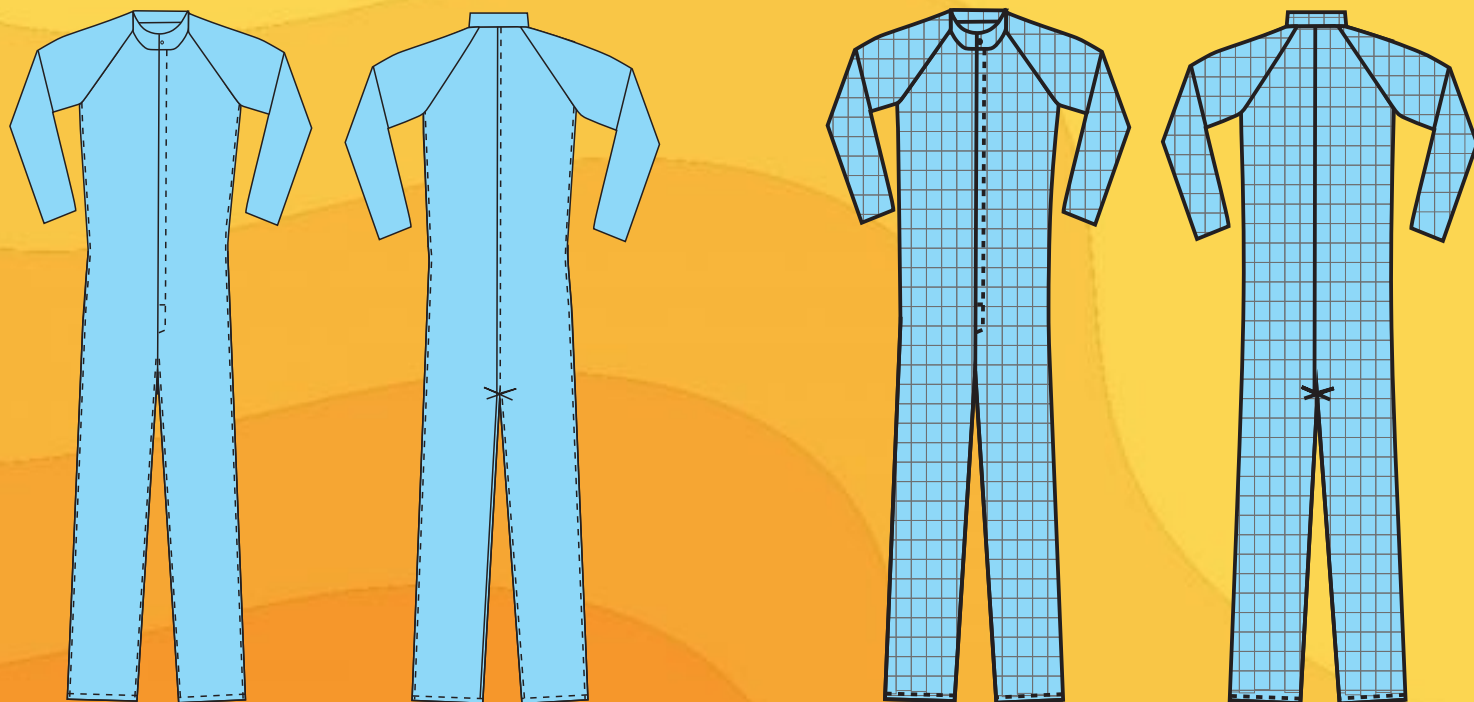

CA 44859

Especificações

- Tecido **Barreira 98% Poliéster / 2% Carbono** ou **100% Poliéster Barreira**
- Hidro repelente de alta durabilidade
- Zíper embutido por vista;
- Acabamento em bainha nas mangas e nas barras;
- Botão de pressão no degolo para fechamento;

Tecido Barreira 100% PES

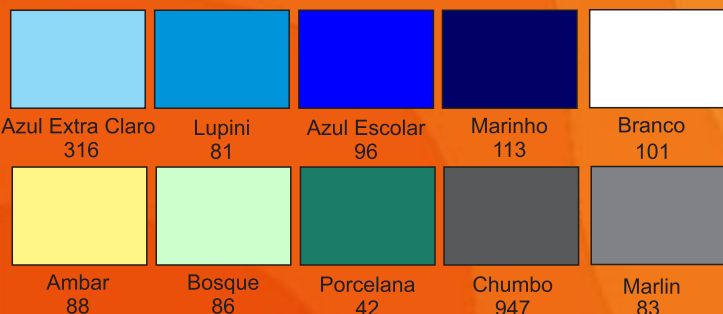

Tecido Barreira 98%PES / 2%Carbono

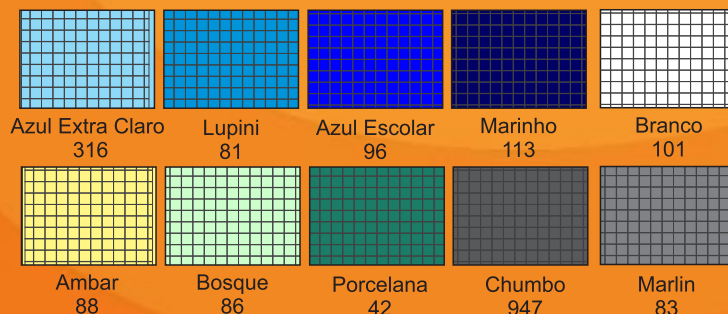

MACACÃO HIDRO REPELENTE

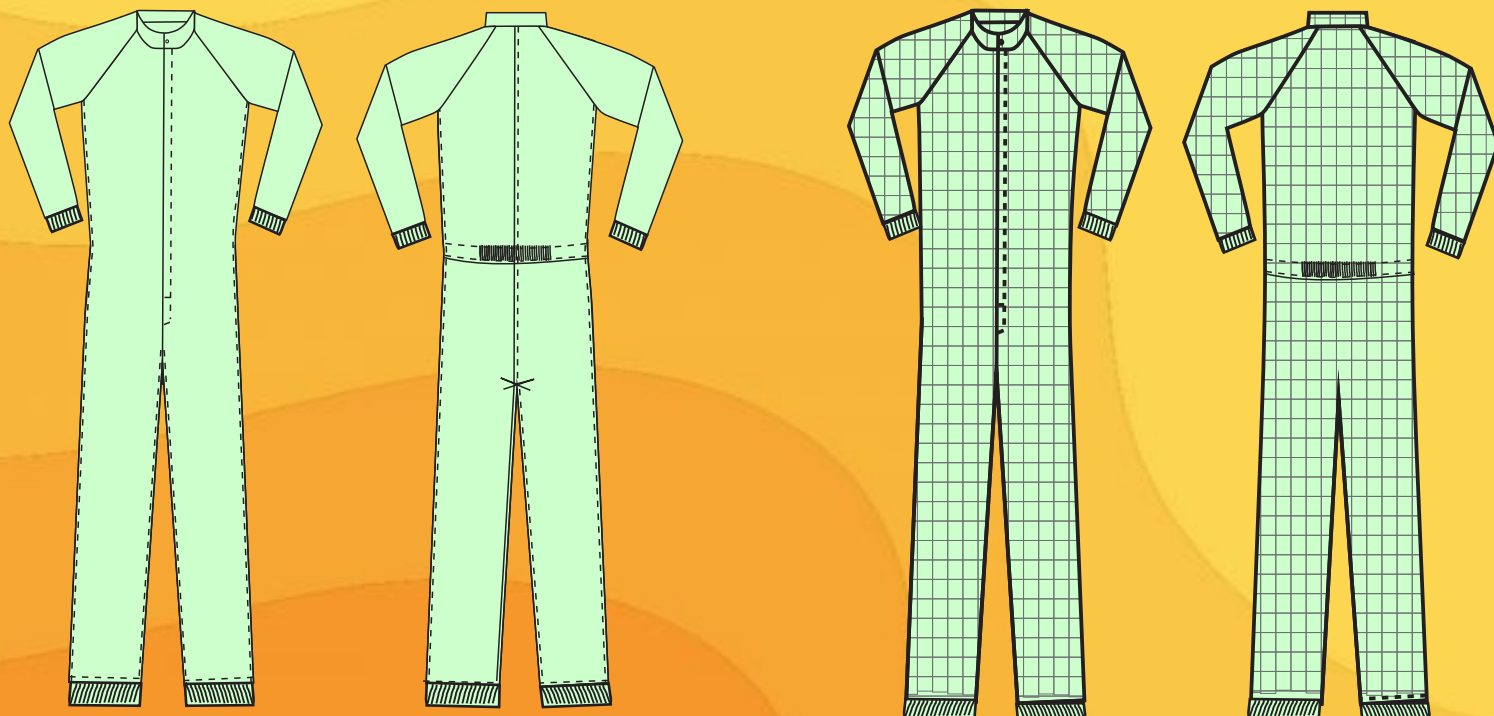

CA 44859

Especificações

- Tecido **Barreira 98% Poliéster / 2% Carbono** ou **100% Poliéster Barreira**
- Hidro repelente de alta durabilidade
- Zíper embutido por vista;
- Acabamento em malha Ribana Lint Free nos punhos e nas barras;
- Elástico embutido na altura da cintura na parte de trás;
- Botão de pressão no degolo para fechamento;

Tecido Barreira 100% PES

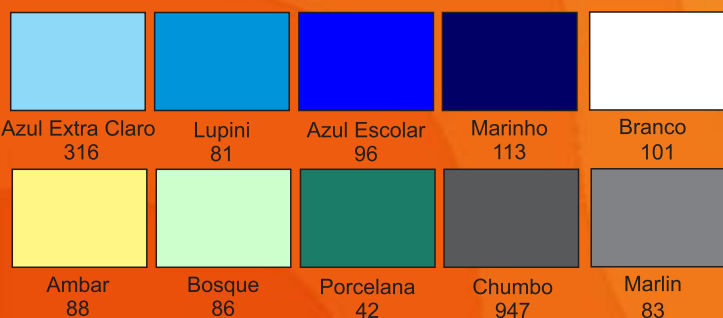

Tecido Barreira 98%PES / 2%Carbono

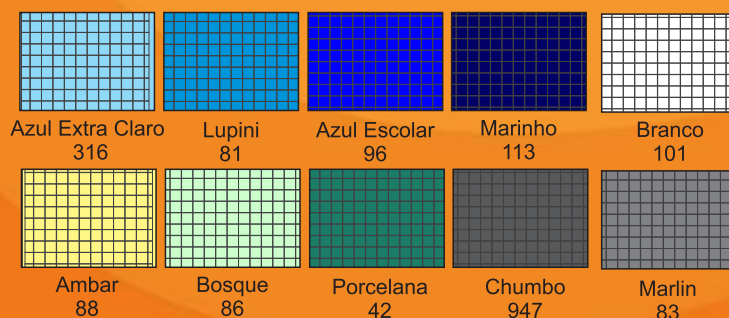

MACACÃO HIDRO REPELENTE

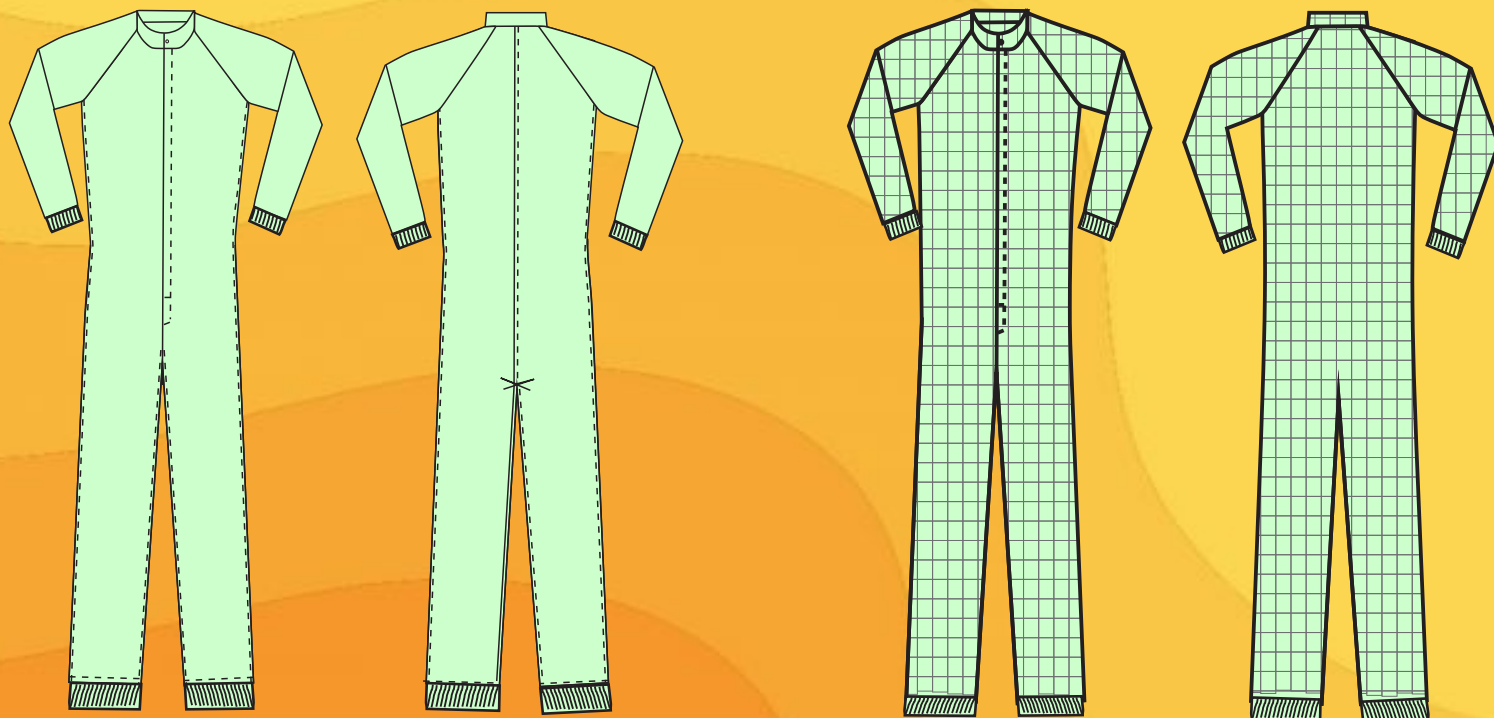

CA 44859

Especificações

- Tecido **Barreira 98% Poliéster / 2% Carbono** ou **100% Poliéster Barreira**
- Hidro repelente de alta durabilidade
- Zíper embutido por vista;
- Acabamento em malha Ribana Lint Free nos punhos e nas barras;
- Botão de pressão no degolo para fechamento;

Tecido Barreira 100% PES

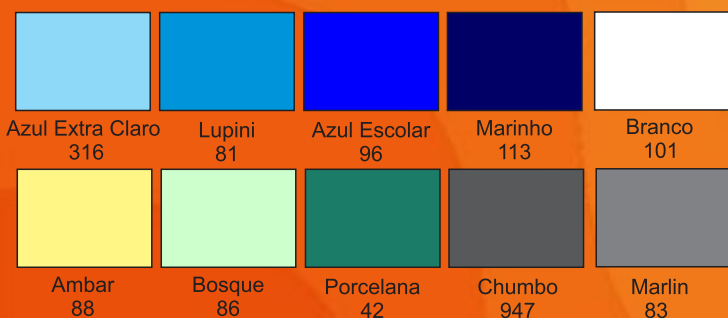

Tecido Barreira 98%PES / 2%Carbono

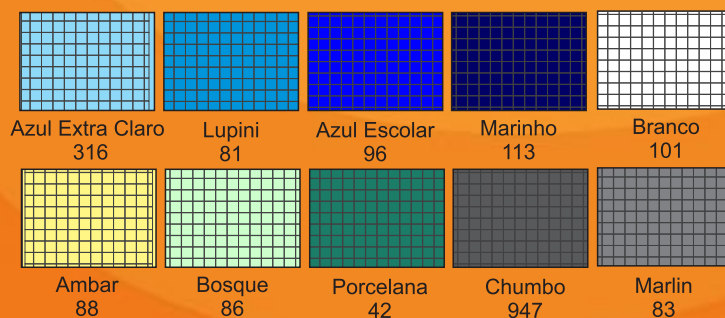

MACACÃO HIDRO REPELENTE

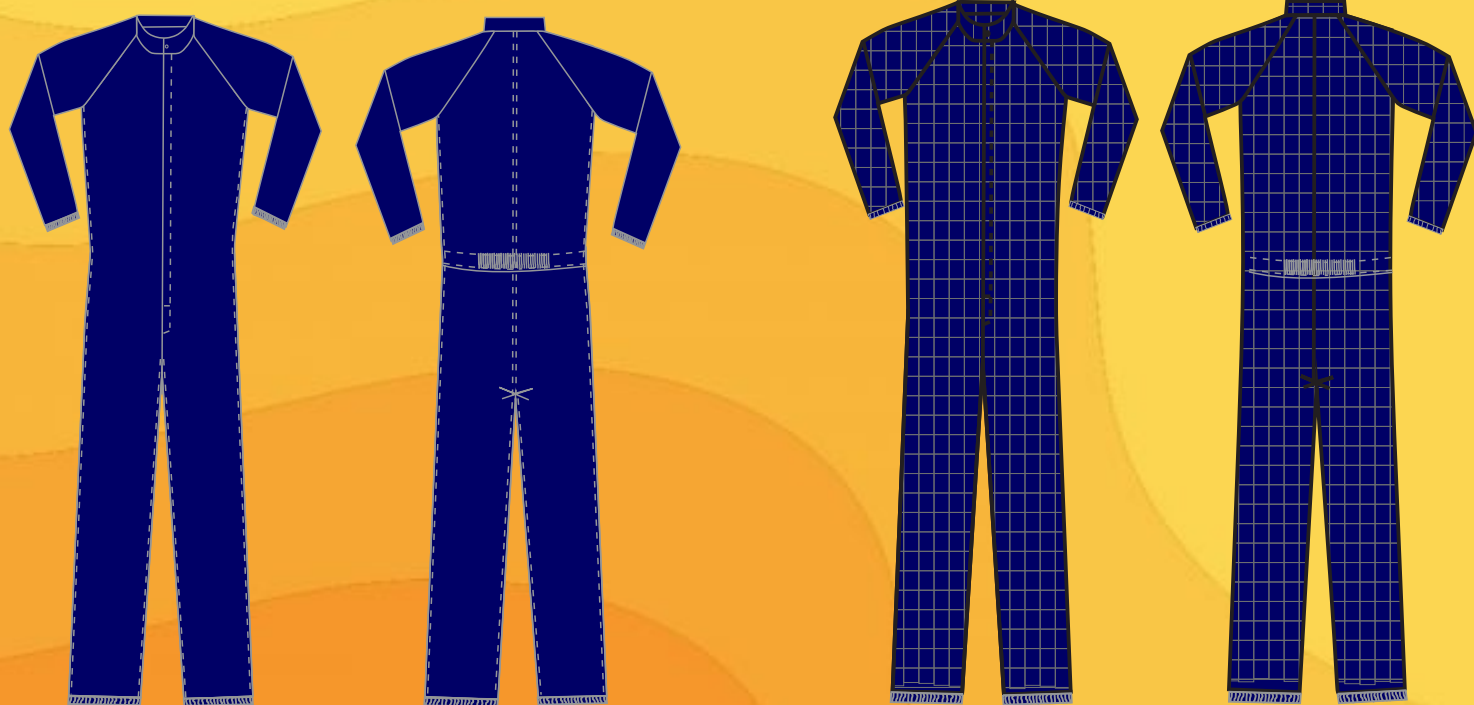

CA 44859

Especificações

- Tecido **Barreira 98% Poliéster / 2% Carbono** ou **100% Poliéster Barreira**
- Hidro repelente de alta durabilidade
- Zíper embutido por vista;
- Acabamento em elástico médio embutido nos punhos e nas barras;
- Elástico embutido na altura da cintura na parte de trás;
- Botão de pressão no degolo para fechamento;

Tecido Barreira 100% PES

Tecido Barreira 98%PES / 2%Carbono

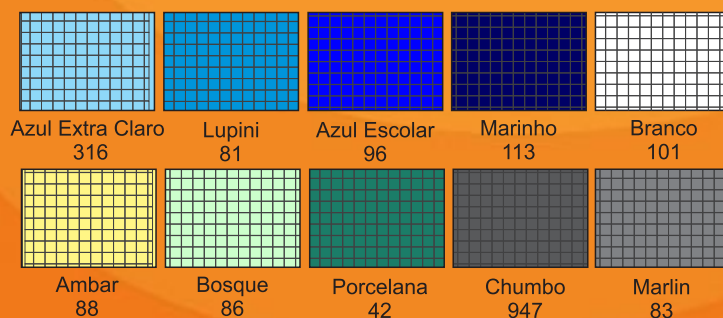
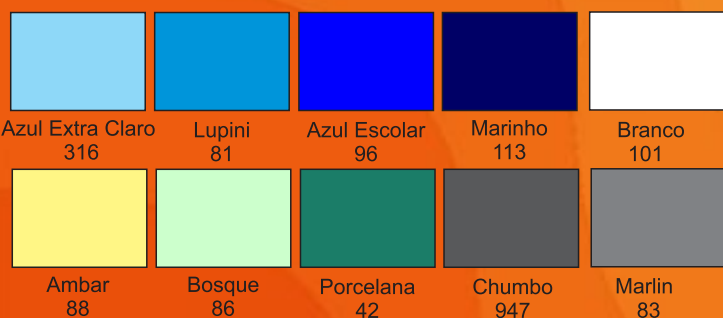

MACACÃO HIDRO REPELENTE



CA 44859

Especificações

- Tecido **Barreira 98% Poliéster / 2% Carbono** ou **100% Poliéster Barreira**
- Hidro repelente de alta durabilidade
- Zíper embutido por vista;
- Acabamento em elástico médio embutido nos punhos e nas barras;
- Botão de pressão no degolo para fechamento;

Tecido Barreira 100% PES

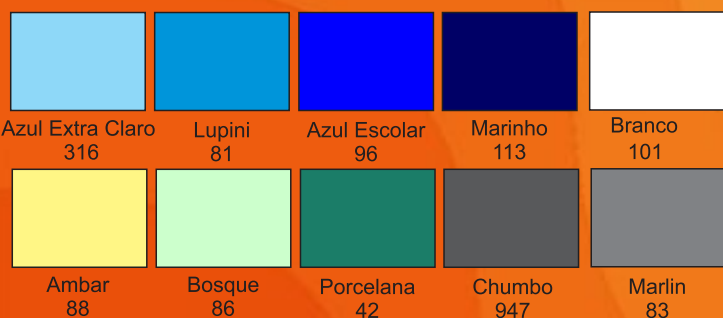

Tecido Barreira 98%PES / 2%Carbono

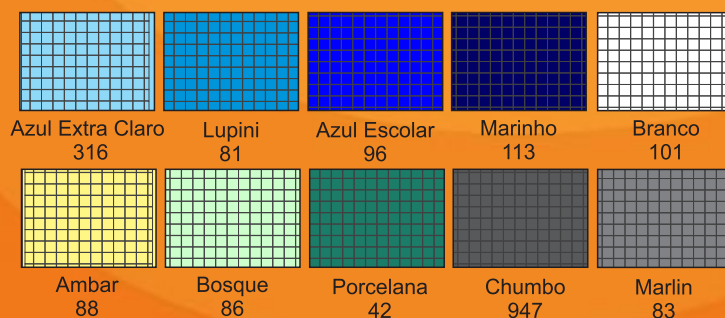

MACACÃO HIDRO REPELENTE

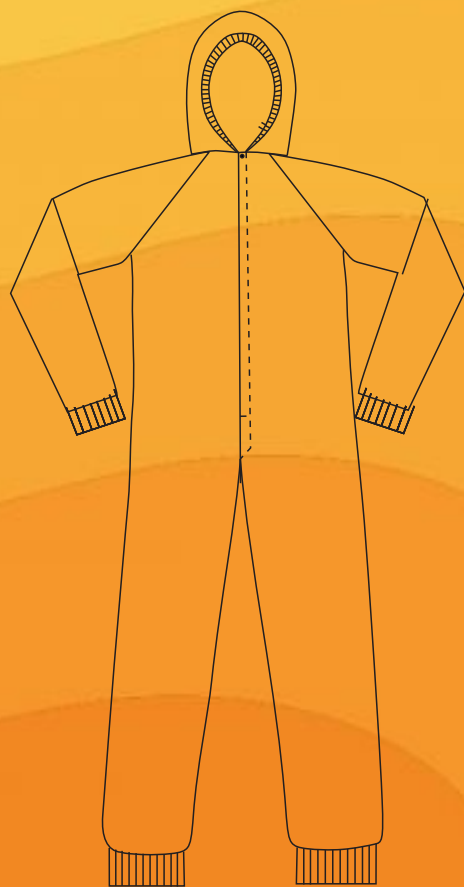

CA 44859

Especificações

- Tecido **Barreira 98% Poliéster / 2% Carbono** ou **100% Poliéster Barreira**
- Hidro repelente de alta durabilidade
- Zíper embutido por vista;
- Acabamento em malha Ribana Lint Free nos punhos e nas barras;
- Capuz Acoplado com elástico ao redor do rosto;
- Botão de pressão no degolo para fechamento;

Tecido Barreira 100% PES

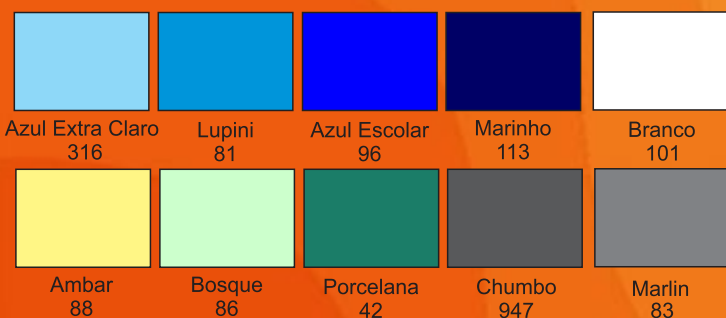

Tecido Barreira 98%PES / 2%Carbono

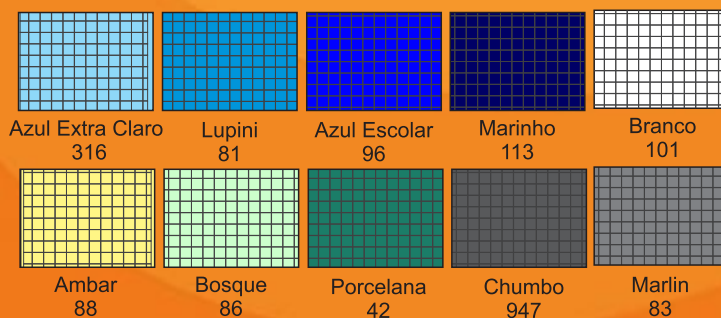

CAPUZ BARREIRA HIDROREPELENTES

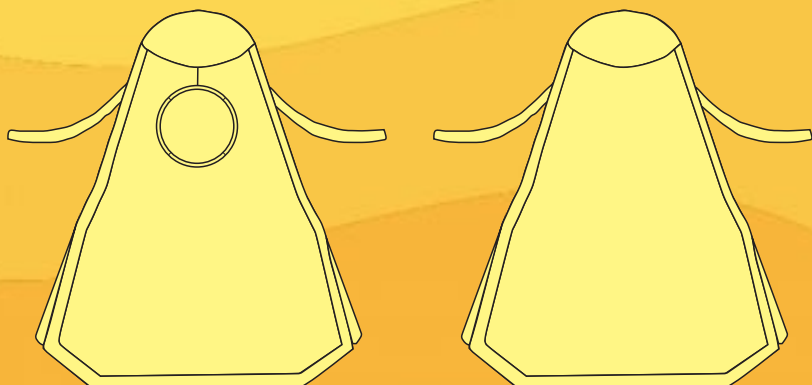

CAPUZ CARRASCO
ABERTURA NINJA
HIDRO REPELENTE

CAPUZ CARRASCO
ABERTURA NINJA
HIDRO REPELENTE
ANTIESTÁTICO

CA 44721

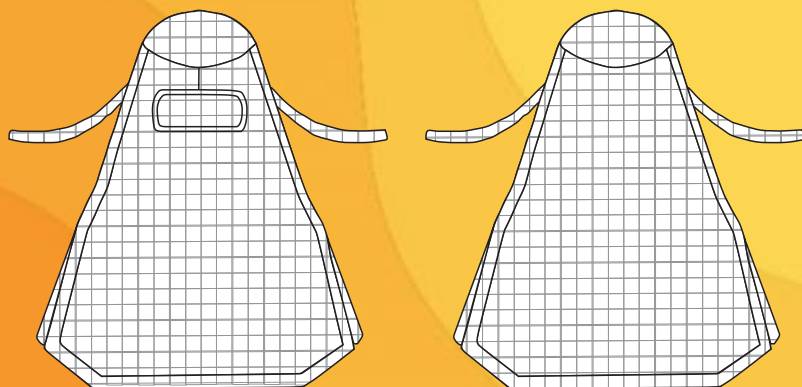

Especificações

- Tecido **Barreira 98% Poliéster / 2% Carbono** ou **100% Poliéster Barreira**
- Hidro repelente de alta durabilidade
- Abertura facial conforme modelos;
- Acabamento em costura dupla;
- Cadarço para regulagem;

Tecido Barreira 100% PES

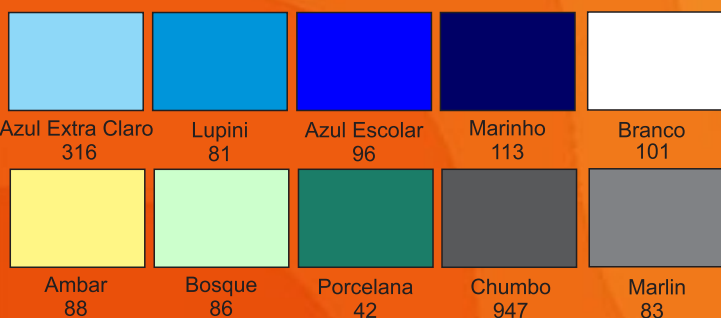

Tecido Barreira 98%PES / 2%Carbono

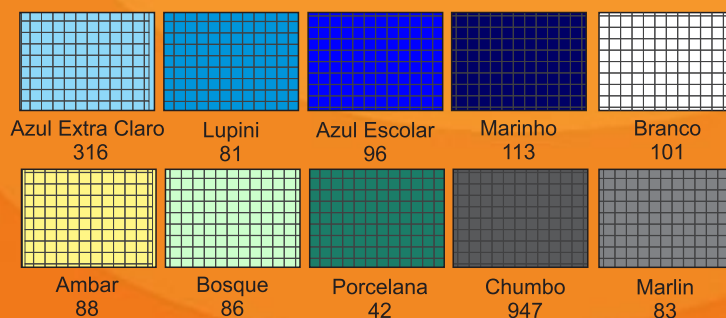

BOTA BARREIRA HIDROREPELENTE

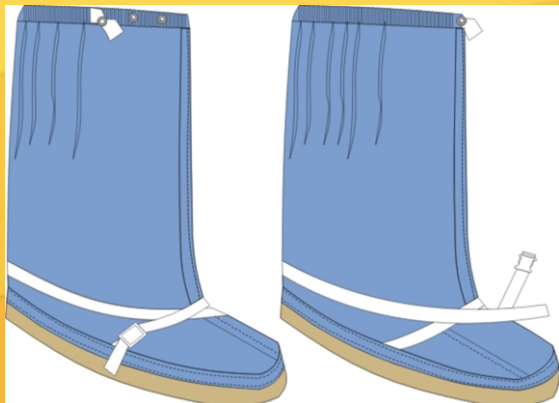

BOTA SALA LIMPA, COM ELÁSTICO TOTAL, FITA TRANÇADA, REGULAGEM COM BOTÃO DE PRESSÃO E FIVELA DE TRAVA

BOTA SALA LIMPA, COM ELÁSTICO TOTAL, FITA PARA REGULAGEM COM BOTÕES E FIVELA DE TRAVA

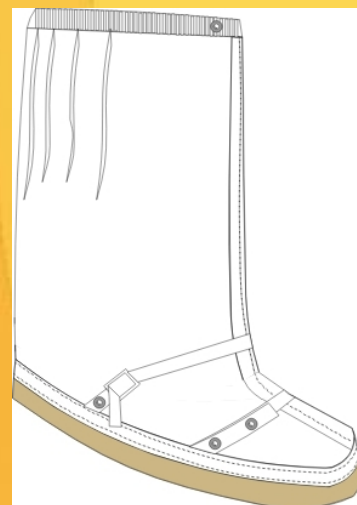

Especificações

- Tecido **Barreira 98% Poliéster / 2% Carbono** ou **100% Poliéster Barreira**
- Hidro repelente de alta durabilidade
- Acabamento em costura dupla;
- Fivela e botão de pressão para regulagem;

Tecido Barreira 100% PES

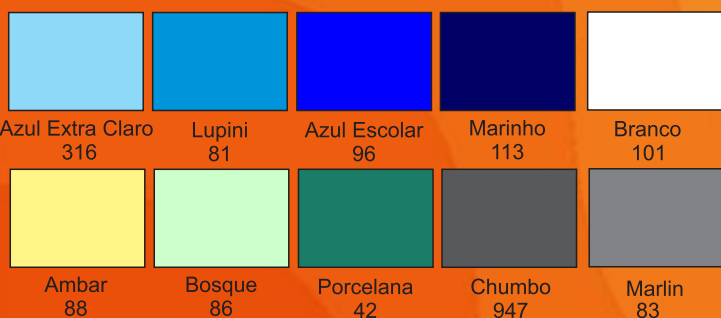

Tecido Barreira 98%PES / 2%Carbono

